

Fiche action – Milieux aquatiques – Programme d'action Bassin versant de l'Ernée

Accord de territoire La Mayenne en aval du lac de Haute Mayenne

Descriptif du projet :

- **Aménagements de cours d'eau et de leurs milieux associés** (restauration morphologique de cours d'eau, aménagement de la continuité piscicole / écologique, actions sur les mares, les tourbières, les plans d'eau, etc.)
- **Suivi de la qualité des cours d'eau**
- **Actions de sensibilisation à destination des élus, du grand public et des scolaires** sur les thématiques de l'eau et des milieux aquatiques

| Détail financier (TTC €) | Coûts | | | |
|---|------------------|------------------|------------------|------------------|
| Actions | 2026 | 2027 | 2028 | Total € |
| Action lit mineur | 113 000 € | 112 040 € | 147 000 € | 372 040 € |
| Action continuité | 36 500 € | 70 000 € | 50 000 € | 156 500 € |
| Etudes continuité | 24 000 € | | | 24 000 € |
| Etude restauration cours d'eau | 24 000 € | | | 24 000 € |
| Indicateurs de suivi | 10 000 € | 10 000 € | 10 000 € | 30 000 € |
| Communication | 10 000 € | 10 000 € | 10 000 € | 30 000 € |
| Animation | 64 000 € | 64 000 € | 64 000 € | 192 000 € |
| Action plans d'eau / tourbières / mares | 1 000 € | 31 000 € | 31 000 € | 63 000 € |
| Etude plans d'eau / tourbières | 10 000 € | 10 000 € | 10 000 € | 30 000 € |
| Total | 292 500 € | 307 040 € | 322 000 € | 921 540 € |

Contributions aux objectifs du SAGE :

- Objectif 1 : Améliorer la qualité des cours d'eau
- Objectif 2 : Préserver et restaurer les zones humides
- Objectif 3 : Limiter l'impact négatif des plans d'eau

Indicateurs de suivi et d'évaluation

Suivis biologiques (diatomées, invertébrés, poissons) et morphologiques de cours d'eau. Suivis faune/flore (restauration mares/ZH). Nombre de sites de continuité écologique / piscicole aménagés, linéaire de lit mineur restauré, etc.

Objectifs sur 3 ans :

- 2.15 Km de cours d'eau restaurés
- 3 ouvrages rendus franchissables, dont 0 en liste 1

Localisation du projet :

| | Principaux travaux 2020-2025 |
|------|--|
| 2026 | Rollon + Riautièrre + Oscence + Beuchetières + Vaumorin + Ernée aval |
| 2027 | Rollon + Perche + Vaumorin |
| 2028 | Ernée aval + Perche + étude hydraulique |

Actions annuelles à destination de toutes les masses d'eau :

- Restauration de la ripisylve et des embâcles
- Communication
- Suivis biologiques
- Réalisation de mares sur terrains communaux
- Etudes, travaux et suivis sur plans d'eau ou tourbières à l'opportunité

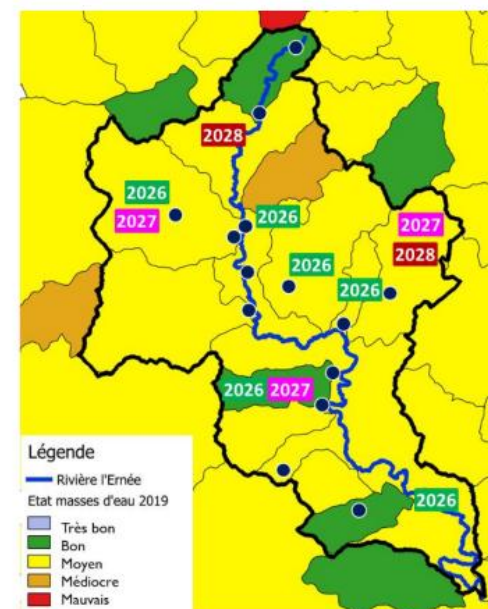

Plan de financement prévisionnel (TTC €)

| Financeurs | Taux | Montant éligible prévisionnel | Montant |
|--------------|--------------------------------|-------------------------------|------------------|
| AELB | 50 % travaux 60 % animation | 921 540 € | 479 970 € |
| CD 53 | 0 % | | |
| Région | 30 % | 729 540 € | 218 862 € |
| MOA | | | 222 708 € |
| Total | | | 921 540 € |

MAITRE D'OUVRAGE :

Syndicat de bassin de l'Ernée
Parc d'activités de la Querminais - BP 28 - 53500 ERNEE
Tél : 02 49 66 10 03 / 06 83 67 47 75
syndicat.bassin.ernee@gmail.com

